- מיועד למשקיעים מסווגים בלבד -

הראל פיננסים אלטרנטיב המגן

(הלוואות מגובות נדל"ן)

הראל פיננסים אלטרנטיב המגן בניהול השותף הכללי - הראל פיננסים אלטרנטיב בע"מ.

קרן המגן הינה קרן השקעות לנדל"ן אמריקאי המתמחה בעיקר בהעמדת חוב בכיר (משכנתא ראשונה) למימון רכישה או מימון מחדש של נדל"ן עסקי בארה"ב. הקרן מספקת מימון למגוון נכסים מסחריים כגון: מולטי פמילי, לוגיסטיקה, משרדים, דאטה סנטרס, מעונות סטודנטים ועסקאות נוספות.

ההשקעות בקרן הינן לצד שותפים מקומיים המתמחים באזורים ספציפיים ובעלי ביצועים מוכחים של עשרות שנים בסגמנט הרלוונטי.

קרן הלוואות מגובות נדל"ן - מיקוד עסקי ומדיניות השקעות

- ההלוואות הינן כנגד בטוחות נדל"ן ולרוב ערבות אישית של הלווה
- ההשקעות בקרן הינן לצד שותפים מקומיים, המבצעים תהליך חיתום ברמה הבנקאית הגבוהה ביותר
- המודל העסקי מבוסס על מתן הלוואות לשימושי נדל"ן עסקיים בלבד
- הלוואות קצרות של עד 36 חודשים
- רב העסקאות בקרן הינן מתן חוב בכיר עם יחס חוב לשווי נכסים של עד 65%, ויחס זה צפוי לעמוד בממוצע של שיעור של 55%
- אין מינוף ברמת הקרן
- היקף הלוואה ינוע בין 0.5 ל-10 מיליון דולר להלוואה (מעל 10 מיליון דולר להלוואה, מותנה באישור מיוחד של וועדת ההשקעות)

ביצועי הקרן (USD)**

2020	ינואר	פברואר	מרץ	אפריל	מאי	יוני	יולי	אוגוסט	ספטמבר	אוקטובר	נובמבר	דצמבר	תשואה מתחילת 2020*
	0.73%	0.67%	0.62%	0.70%	0.60%								3.32%

מועד ביצוע ההשקעה 17.12.2019

התשואות המדווחות הינן תשואות במסלול דולרי מחלק

* תשואה מצטברת לתאריכים: 1.1.20-31.5.20

** התשואות הינן נטו (בניכוי דמי ניהול והצלחה ולפני מיסים)

הראל ביטוח ופיננסים

קשרי משקיעים | 03-7546099

תנאי הקרן

1. תקופת חיי הקרן היא 5 שנים עם אפשרות לעד שתי הארכות נוספות, בהתאם לתנאי הקרן
2. ניתן להשקיע לאורך כל חיי הקרן
3. מנגנון נזילות - החל מ-12 חודשים לאחר תחילת ההשקעה בהודעה מוקדמת של 90 ימים[2] בכפוף לתשלום עמלת פדיון מוקדם בהתאם לתנאי הסכם הקרן
4. דמי ניהול 1.2%, בתוספת מע"מ
5. דמי הצלחה 15%[3] עם תשואת סף של 7% במצטבר לאורך כל תקופת הקרן, ללא Catch up
6. דמי ייזום חד פעמיים לכל הלוואה 0.3%[3]
7. סכום השקעה מינימלי 150 אלף דולר ליחיד, 500 אלף דולר לתאגיד
8. מסלול שקלי המאפשר גידור מטבע
9. מסלול צובר ומסלול מחלק

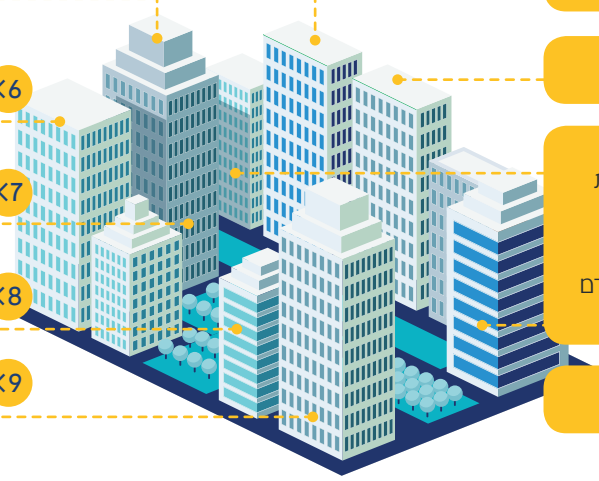

שורה תחתונה: מה מרוויחים המשקיעים?

- תשואת מטרה לפני מס 8%-9%[4]
- חלוקת ריבית על בסיס רבעוני
- השקעה של השותף הכללי, חברות בקבוצת הראל והשותף המקומי בכל הלוואה בשיעור של 15%-20%
- מספר נייר בבורסה - מאפשר מעקב בחשבון הבנק אודות ביצועי הקרן
- ערוצי השקעה - ישיר או דרך IRA
- נזילות לאחר 12 חודשים, בהתאם לתנאי הקרן

השותף הכללי - הראל פיננסים אלטרנטיב בע"מ, שהקימה ומנהלת את הקרן הראל אלטרנטיב נדל"ן, שותפות מוגבלת נמנית על קבוצת הראל השקעות בביטוח ושירותים פיננסים בע"מ ("קבוצת הראל"), לקבוצת הראל נסיון של כ- 20 שנה בתחום האשראי הלא סחיר בארץ ובעולם והיא מנהלת פורטפוליו נכסים בתחום האשראי הלא סחיר בשווי של מעל 40 מיליארד ₪. בקבוצת הראל מחלקת השקעות ייעודית לאשראי לא סחיר בארץ ובעולם וועדת השקעות ייחודית הכוללת צוות בעל נסיון של עשרות שנים בתחום[1].

יועצים חיצוניים המלווים את הקרן

אדמיניסטרטור	רואה חשבון מבקר	ייעוץ משפטי	עו"ד אמריקאי
TZUR	EY Building a better working world	hfn HERZOG FOX & NEEMAN LAW OFFICE	KOSTELANETZ & FINK

(1) הנתונים שלעיל מתייחסים להראל חברה לביטוח בע"מ (מקבוצת הראל) שהינה חברה אחות של הראל פיננסים אחזקות בע"מ ולא להראל פיננסים אלטרנטיב בע"מ מקבוצת הראל פיננסים, שהיא השותף הכללי בקרן. ההשקעות של הראל פיננסים ושל הקרן אינן קשורות להשקעות של קבוצת הראל המוצגות לעיל, והן תבוצענה בנפרד על ידי הראל פיננסים אלטרנטיב בע"מ, במסגרת מערך השקעות נפרד ממערך ההשקעות של הראל ביטוח, בהתאם למדיניות ההשקעה של הקרן ולהזדמנויות ההשקעה שיעמדו בפניה. ההלוואות בהן תשקיע הקרן הינן עסקאות שאינן נמצאות בפרופיל ההשקעה של הראל ביטוח, והראל ביטוח לא תשקיע בהן לצד הקרן. (2) על בסיס Best effort. (3) בתוספת מע"מ, ככל שיחול. (4) בניכוי דמי ניהול והצלחה.

ההשקעה בקרן טומנת בחובה סיכויים, כמו גם סיכונים בקשר עם כספי ההשקעה. האמור בתיאור לעיל מהווה הצגה עקרונית וכללית בלבד. הצעת ההשקעה בקרן למשקיעים ממדינת ישראל, הינה על בסיס פטור לפי חוק ניירות ערך, התשכ"ח - 1968 ("חוק ניירות ערך") הקובע כי הצעה ומכירה למשקיעים (כמפורט בסעיף 15 א(א)(7) לחוק ניירות ערך ובתקנותיו) אשר מנויים בתוספת הראשונה לחוק ניירות ערך אינה מחייבת פרסום תשקיף שרשות ניירות ערך אישרה את פרסומו. לאור האמור, ההשקעה אינה מוסדרת לפי חוק ניירות ערך ו/או לפי הוראות חוק השקעות משותפות בנאמנות, התשנ"ד - 1994. ההשקעה וכל חומר פרסומי אודותיה לא אושרו על ידי רשות ניירות ערך בישראל. השותף הכללי, כמו גם יועציו והפועלים מטעמו, אינם מורשים לספק ייעוץ השקעות או ניהול תיקים לפי חוק הסדרת העיסוק בייעוץ השקעות, בשיווק השקעות ובניהול תיקי השקעות, התשנ"ה - 1995 ("חוק הסדרת העיסוק") וכל מידע פרסומי שנמסר וכן כל מידע שיימסר לגבי אפשרות השקעה במסגרת הצעה עתידית לא יהווה יעוץ השקעות או שיווק השקעות כהגדרתם בחוק הסדרת העיסוק. עלון זה הינו סודי, ומועבר למשקיעים אשר מנויים בתוספת הראשונה לחוק ניירות ערך בהתאם לסעיף 15 א(א)(7) לחוק ניירות ערך ותקנותיו למטרות אינפורמטיביות בלבד. אין להשתמש במידע הכלול בעלון זה לכל מטרה אחרת, לרבות, העברתו לרשותו של כל אדם אחר ללא הסכמה מפורשת בכתב מאת מנהל הקרן ("המנהל"). עלון זה הוכן על-ידי המנהל ומכיל מידע נבחר בנוגע לקרן, לנכסיה המיועדים ולסוגי עסקאותיה ולכן אינו מתיימר להיות כוללני ומקיף. התחזיות הפיננסיות, לרבות הפעילות העתידית וההכנסות הצפויות המפורטות בעלון זה, ניתנות למטרת התייחסות כללית בלבד, והן מבוססות על הנחות מסוימות המתייחסות לכלל השוק, לתחרות ולגורמים נוספים שאינם בשליטת הקרן ולפיכך עשויים להיות כפופים לשינויים מהותיים. עלון זה כולל תרחישים כמותיים המיועדים להמחשה בלבד, וכולל תחזיות משוערות לגבי מידע עתידי המיועד להעניק הצגה כללית בלבד של אופי העסקאות ותוצאותיהן הפוטנציאליות. הקרן או המנהל או נושא משרה מטעמם, לרבות העובדים מטעמם, אינם מציגים כל מצג או לוקחים כל אחריות, מפורשת או משתמעת, לגבי הדיוק או השלמות של תוכן עלון זה, ולא תתקיימנה כל התחייבות או מחויבות משפטית מסיבה זו והמידע המלא נכלל במסמכי הקרן. עלון זה אינו מתיימר להיות שלם ואינו מכיל בהכרח תיאורים מלאים של מסמכי הקרן או מהווה ניתוח משפטי של הוראות מסמכי הקרן או המסמכים הקשורים להשקעות הקרן. הקרן אינה מחויבת לעדכן עלון זה לאחר מועד הצגתו. על המשקיע לעיין בקפידה בכל המסמכים הרלוונטיים להשקעתו, ולהתייעץ עם היועצים המקצועיים שלו ככל שהדבר נדרש בטרם ההשקעה.